

Carte des boissons

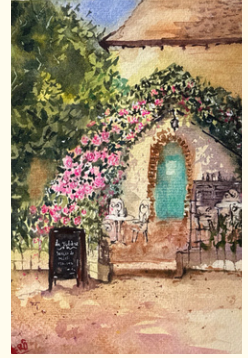

Eau minérale Abatilles (33 cl) 3,50€
Eau minérale Abatilles (75 cl) 6€
Eau minérale pétillante Abatilles (33 cl) 4€
Eau minérale pétillante Abatilles (75 cl) 7,50€
Chateldon (75 cl) 7,50€

Apéritif

Pastis Meskad Bio (4 cl) 6€
Vermouth rouge et blanc Douce Folie Bio (6 cl) 8€
Kir Sauvignon 8€
Kir Royal 11€
Whisky Ouche Nanon, Berry single malt (4 cl) 12€
Whisky Royal Salute 21 ans (4 cl) 18€
Whisky Johnnie Walker Blue Label (4 cl) 23€

Sodas et jus de fruits

Jus de Rêve Bio : ananas, orange, pomme, pêche, abricot ou tomate (25 cl) 6€
Hysope Bio Tonic water ou concombre ou Ginger Beer Spicy ou pamplemousse (20 cl) 6€
Kombucha artisanal façon ChâteauFer, verre 4 € | bouteille 1 L 14€
Limonade UMA Bio (33 cl) 6€
Diabolo : Limonade Bio UMA et sirop au choix 6,50 €
Sirop Monin : abricot, pêche, passion, citron, fraise ou grenadine (25 cl) 4€
Orangina (25 cl) 4,50€
Coca-Cola (33 cl) 4,50€
Coca-Cola Zero (33 cl) 4,50€

Boissons chaudes

Café expresso Bio 3€
Café allongé Bio 3€
Décaféiné Bio 3€
Double café expresso Bio 4€
Café crème 3,50€
Chocolat chaud 5€
Capuccino 5€
Thés et infusions 4€

Bières

Polar (25 cl) 6,50€
Curda, notre bière artisanale Bio et Locale: blonde ou ambrée ou blanche (33 cl) 7,50€
Bière sans alcool 6€
Mónaco 6€
Panaché 5€

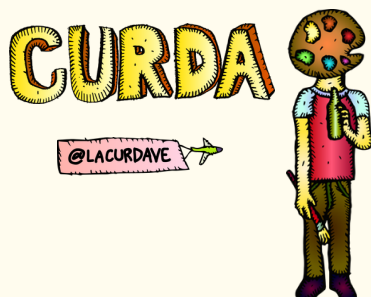

Demandez notre carte des rhums, avec une sélection exclusive

Digestifs

Get 27 (5 cl) 6€
Limoncello 7€
Cognac ABK6 XO (4 cl) 16€
Armagnac Puysegur 1992 (4 cl) 19€

Taxes et services compris.